



SOLICITUD DE GASTOS DE VIÁTICOS

FECHA: 27 de Septiembre del 2022		CLAVES PRESUPUESTARIAS: 1060000900 1304E501O02133A1 375011 2215EN13 1060000900 1304E501O02133A1 375021 2215EN13	
ADSCRIPCIÓN: Secretaría de la Contraloría General			
UNIDAD RESPONSABLE: 1060000100-SECRETARÍA			
UNIDAD EJECUTORA: 1304E501O02133A1 FISCAL CTRL. EVAL. GEST. P			
NOMBRE DEL SERVIDOR PUBLICO COMISIONADO: Ing. Victor Efraín Figueroa Miranda NIVEL: 12 No EMPLEADO : 43181			
PUESTO FUNCIONAL: Director General			
DESTINO: Municipio de Agua Prieta			
MOTIVO: se le comisiona para que, en compañía de los Ing. Jesús Arturo Rivera Lorta realice la verificación física de las obras anexas a este oficio, correspondientes a la auditoría No. 03-PROAGUA(S074)21AGUAPRIETA/2022, derivada de las auditorías directas concertadas con la S.F.P. dentro del Programa Anual de Fiscalización, las obras se encuentran ubicadas en el municipio de Agua Prieta, Sonora, según oficio de comisión No. DS-1325/2022.			
PERIODO DE LA COMISIÓN: del 29 al 30 de Septiembre del 2022		POR INSTRUCCIONES DE: Lic. Guillermo Alejandro Noriega Esparza	
NÚMERO DE DÍAS	COSTO POR DÍA	TOTAL, POR DÍA	
VIATICOS CON PERNOCTA : 1 día	2,850.00	2,850.00	
VIATICOS SIN PERNOCTA : 1 día	1,425.00	1,425.00	
SUMA TOTAL:		4,275.00	
OBSERVACIONES: 5 al millar federal.			
RECIBÍ DE LA CAJA DE GOBIERNO LA CANTIDAD DE: (Cuatro mil doscientos setenta y cinco pesos 00/100 M.N)			
SERVIDOR PÚBLICO COMISIONADO  ING. VICTOR EFRAIN FIGUEROA MIRANDA DIRECTOR GENERAL DE EVALUACION Y CONTROL DE OBRA PUBLICA	SOLICITA - RECIBE  LIC. DAVID LOPEZ HUGUEZ DIRECTOR GENERAL DE ADMINISTRACIÓN Y CONTROL PRESUPUESTAL		AUTORIZA  LIC. GUILLERMO ALEJANDRO NORIEGA ESPARZA SECRETARIO DE LA CONTRALORÍA GENERAL

OPERADO CON RECURSOS  
DEL CINCO AL MILLAR  
EJERCICIO FISCAL 2022

Dirección General de Evaluación y Control de Obra Pública

Itinerario de Verificación Física anexo al oficio No. DS-1325/2022

Núm.	Obra	Municipio	Localidad	Contrato Num.	Contratista	Monto Comprometido	Fecha de verificación	Personal Comisionado
1	Construcción del Resorvorio II de concreto armado con capacidad para 1200 m3 ubicado en Carretera Federal No. 2 y Avenida 56 en la Localidad de Agua Prieta, Municipio de Agua Prieta, Sonora	Agua Prieta	Agua Prieta	OAP-PRO-AP-2021-002	Q y M Constructores S.A. de C.V	\$ 4,323,075.45	del jueves 29 al viernes 30 de septiembre de 2022	Ing. Víctor Efraín Figueroa Miranda Ing. Roberto Grijalva Fonceerrada Ing. Jesus Arturo Rivera Lorta
2	Construcción de la Fase II de la Reposición de Emisor de Aguas Residuales en Avenida Ferrocarril entre Calles 30 a 40 con tubería PEAD de 107 cm y 91 cm, en la Localidad de Agua Prieta, Municipio de Agua Prieta, Sonora.	Agua Prieta	Agua Prieta	AOP-PRO-AP-2021-003	LT Ingeniería S.A. de C.V	\$ 14,136,059.63	del jueves 29 al viernes 30 de septiembre de 2022	Ing. Víctor Efraín Figueroa Miranda Ing. Roberto Grijalva Fonceerrada Ing. Jesus Arturo Rivera Lorta





GOBIERNO  
DE SONORA

CONTRALORÍA  
GENERAL

Secretaría de la Contraloría General

Oficio DS-1325/2022

Hermosillo, Sonora a 27 de Septiembre de 2022

"2022: Año de transformación"

Asunto: comisión

**ING. VICTOR EFRAIN FIGUEROA MIRANDA**

**Director General de Evaluación y Control de Obra Pública**

Presente.-

Con fundamento en el Artículo 9 inciso A fracciones XXIII y XXV del Reglamento Interior de esta Secretaría, se le comisiona para que, en compañía de los Ing. Jesús Arturo Rivera Lorta realice la verificación física de las obras anexas a este oficio, correspondientes a la auditoría No. 03-PROAGUA(S074)21AGUAPRIETA/2022, derivada de las auditorías directas concertadas con la S.F.P. dentro del Programa Anual de Fiscalización, las obras se encuentran ubicadas en el municipio de Agua Prieta, Sonora.

Dicha comisión comprende los días 29 y 30 de septiembre del año en curso, para lo cual dispondrá de 1 día de viáticos con pernocta y 1 día de viáticos sin pernocta con cargo a los recursos del 5 al millar federal, debiendo rendir un informe escrito con las conclusiones respectivas.

El recorrido se realizara en el vehículo Jeep Patriot con número de placas WFB-8502 recorriendo 900 km de carretera pavimentada, cruzando 4 casetas de peaje, por lo que deberá coordinarse con el área respectiva para que el vehículo se le proporcione el día 29 de Septiembre a partir de las 7:00 horas, entregándolo al término de la comisión de acuerdo a las instrucciones giradas.

Agradeciendo su atención, me reitero a sus órdenes para cualquier duda o aclaración.

Atentamente

**LIC. GUILLERMO ALEJANDRO NORIEGA ESPARZA**

**Secretario de la Contraloría General**



Secretaría de la  
Contraloría General  
Hermosillo, Sonora

C.c.p. Lic. David López Huguez. Director General de Administración y Control Presupuestal de la S.C.G. Presente  
Lic. Ángela Beatriz Beltrán Figueroa. Directora de Recursos Financieros y Materiales  
Archivo

Elaboró: Jazmin Ozuna Escarcega Revisó: Ing. Victor Efraín Figueroa Miranda Autorizó: Ing. Victor Efraín Figueroa Miranda

Centro de Gobierno, Edificio Hermosillo, Segundo Nivel, Blvd. Paseo del Río y Galeana C.P. 83280, Hermosillo, Sonora, Teléfono (662) 217 1885, (662) 217 2517.

[www.sonora.gob.mx](http://www.sonora.gob.mx)

**OPERADO CON RECURSOS  
DEL CINCO AL MILLAR  
EJERCICIO FISCAL 2022**



SECRETARÍA DE LA CONTRALORIA GENERAL  
5 AL MILLAR VIATICOS

GASTOS POR COMPROBAR

NOMBRE: Ing. Victor Elrain Figueroa Miranda  
COMISIÓN A: Municipio de Agua Prieta

PERIODO DE: 29 y 30 de septiembre 2022

OFICIO DE COMISIÓN: DS-1325/2022  
CHEQUE NO. DE FECHA: IMPORTE \$ \$4,275.00  
VEHICULO ASIGNADO.

GASTOS PROGRAMADOS

BANCO: BANCOMER CUENTA:  
\$ \$4,275.00

RELACIÓN DE DOCUMENTACIÓN COMPROBATORIA

NO.	FECHA	FACTURA	PRESTADOR DE SERVICIO/CONCEPTO	IMPORTE
1	29/09/2022	CO-6213	Consumo	\$780.00
2	30/09/2022	FCO-6974	Consumo	\$710.00
3	30/09/2022	A2425	Consumo	\$272.00
4	30/09/2022	A447176	Consumo	\$460.00
5	30/09/2022	B-8606	Hospedaje	\$930.00
6	30/09/2022	CB54533	Consumo	\$148.00
7	05/10/2022	MXL388336339	Consumo	\$111.90
8				
9				
10				
11				
12				
13				
14				
15				
16				
17				
18				
19				
20				

GASTO NO COMPROBABLE \$855.00  
SUBTOTAL DE GASTOS \$4,266.90  
EFECTIVO DEVUELTO \$8.10  
IMPORTE DEL CHEQUE \$4,275.00

Toda entrega por concepto de "gastos a comprobar" deberá quedar cubierta ante la Dirección General de Administración y Control Presupuestal, al siguiente día hábil de concluida la comisión.

FIRMA DE PERSONA COMISIONADA  
FIRMA DE RECEPCIÓN Y FECHA  
DIRECCIÓN GENERAL DE ADMINISTRACIÓN Y CONTROL PRESUPUESTAL / RECURSOS FINANCIEROS  
DOCUMENTACIÓN SUJETA A REVISIÓN Y SUFICIENCIA PRESUPUESTAL  
RECIBIDO  
05 OCT. 2022



GOBIERNO  
DE **SONORA**  
SECRETARÍA DE LA  
**CONTRALORÍA  
GENERAL**

Hermosillo, Sonora, 05 de Octubre del 2022

En relación a los gastos no comprobables equivalentes al 20% de la comisión **DS-1325/2022** con destino al **Municipio de Agua Prieta**. Por un importe de **\$855.00 pesos**, estos gastos fueron pagados en diferentes lugares durante la estancia en el municipio de Agua Prieta, tales como propinas y alimentación sin factura.

Alimentos sin factura

**\$855.00 pesos**

Total, erogado fuera de comprobación: \$855.00 pesos.

ATENTAMENTE



Ing. Víctor Efraín Figueroa Miranda



# Transferencia exitosa

5 octubre 2022, 17:54:26 h

\$8<sup>10</sup>

*Esta transferencia no genera comisión.*

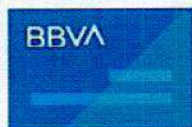

0002AH8497

• 8497

GOB EDO DE SO...

Cuenta BBVA Banco...

• 4370

Motivo de pago

**Dev viat ds 1325**

Folio: 3988466049

BBVA



**Lic. Guillermo Alejandro Noriega Esparza**  
**Secretario de la Contraloría General**

En cumplimiento a lo dispuesto en el oficio de comisión No. DS-1325/2022, de fecha 27 de septiembre de 2022, se me comisiona para que efectué la verificación física de 2 obras correspondientes a la auditoría Núm. 03-PROAGUA(S074)21AGUAPRIETA/2022, derivado de las auditorías directas concertadas con la Secretaría de la Función Pública dentro del Programa Anual de Fiscalización. Las obras se encuentran ubicadas en el municipio de Agua Prieta, Sonora.

A continuación, se hace un desglose de las actividades realizadas:

**El día 29 de septiembre de 2022, se realizó el traslado a la localidad de Agua Prieta, del municipio de Agua Prieta, Sonora y se realizó la verificación física de la siguiente obra:**

**Obra: Construcción del Reservorio II de concreto armado con capacidad para 1200 m3 ubicado en Carretera Federal No. 2 y Avenida 56 en la Localidad de Agua Prieta, Municipio de Agua Prieta, Sonora.**

**Ejecutora: Organismo Operador Municipal de Agua Potable, Alcantarillado y Saneamiento de Agua Prieta.**

**Contrato: OAP-PRO-AP-2021-002.**

**Contratista: Q y M Constructores S.A. de C.V.**

**Monto del contrato: \$4,323,075.45**

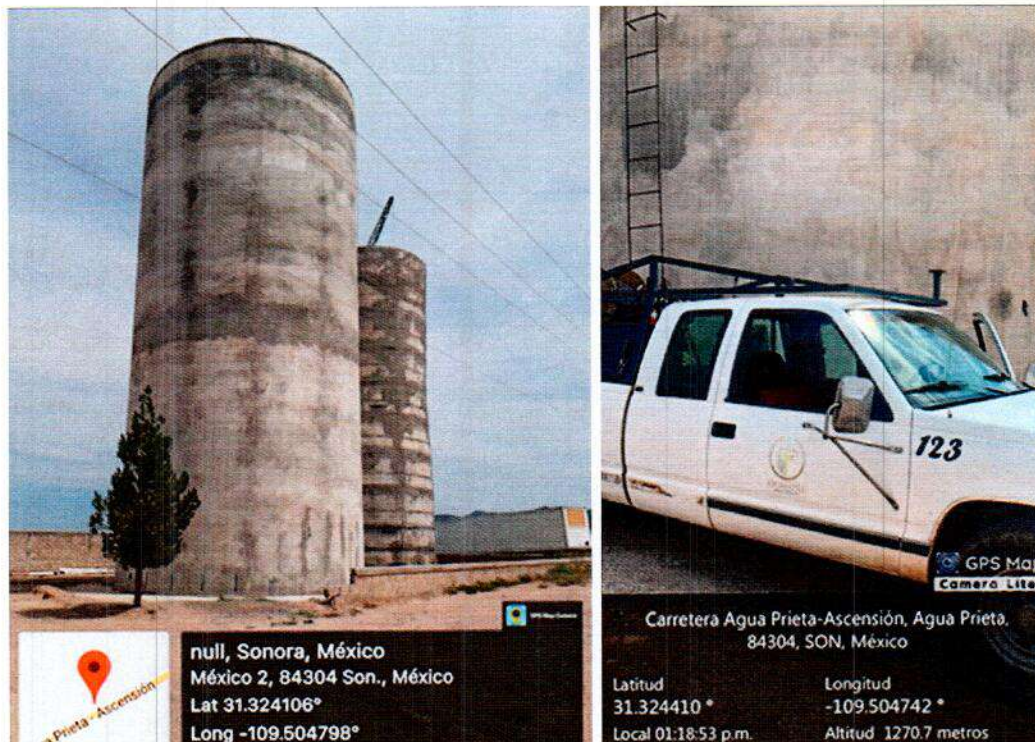



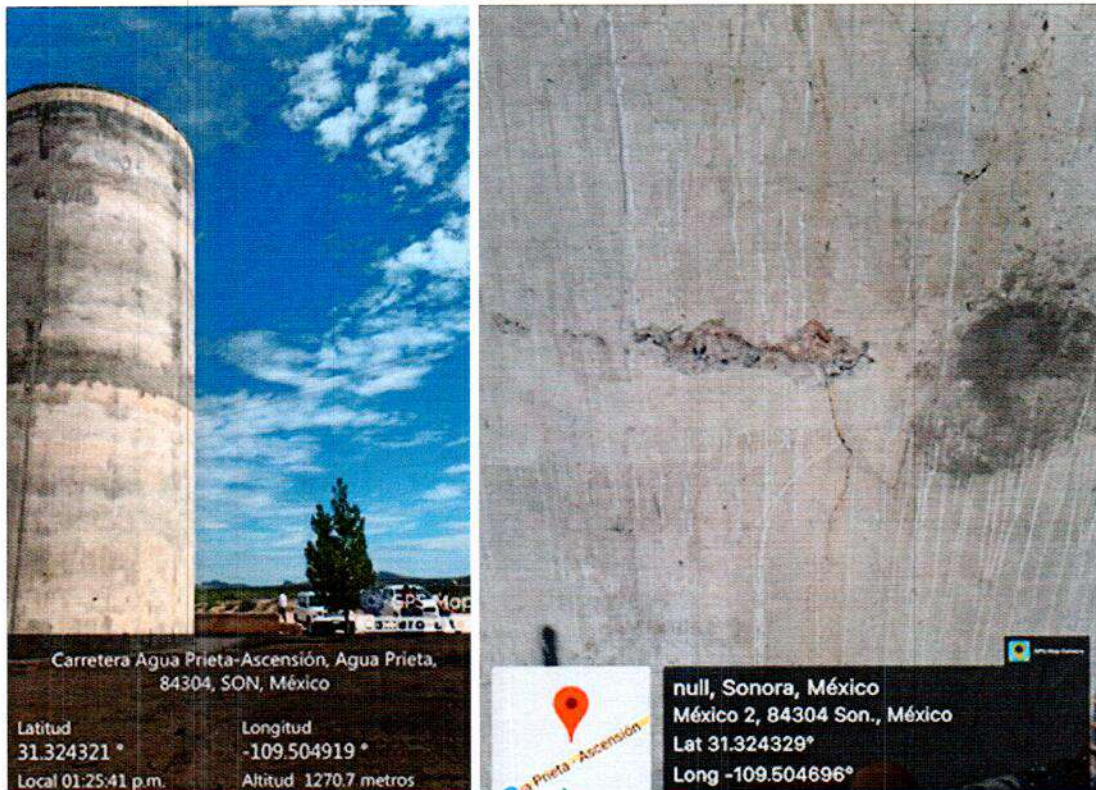

Habiendo concluido la verificación física del día se realizó pernocta.

**El día 30 de septiembre de 2022, se continuó con la verificación física de la siguiente obra:**

**Obra: Construcción de la Fase II de la Reposición de Emisor de Aguas Residuales en Avenida Ferrocarril entre Calles 30 a 40 con tubería PEAD de 107 cm y 91 cm, en la Localidad de Agua Prieta, Municipio de Agua Prieta, Sonora.**

**Ejecutora: Organismo Operador Municipal de Agua Potable, Alcantarillado y Saneamiento de Agua Prieta.**

**Contrato: OAP-PRO-AP-2021-003.**

**Contratista: LT Ingeniería S.A. de C.V.**

**Monto del contrato: \$14,136,059.63**



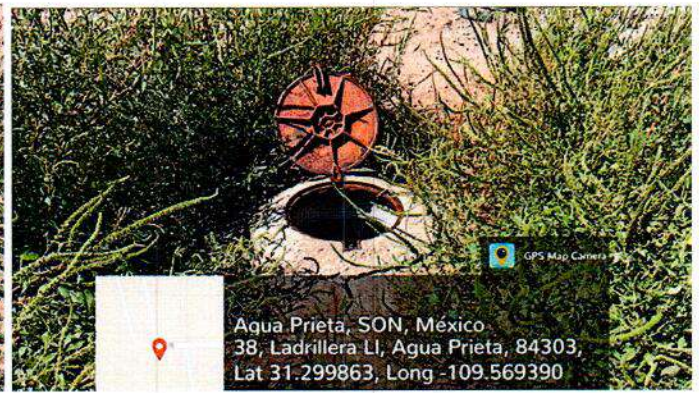

Habiendo concluido el objeto de la comisión, se realizó traslado a la Ciudad de Hermosillo, Sonora.

ATENTAMENTE

  
Ing. Victor Efraim Figueroa Miranda  
Director General de Evaluación y Control de Obra Pública





# HECTOR DAVID RUVALCABA GASTELUM

Calle 6 Avenida 11 No. 1106, COL. Centro,  
Agua Prieta, Sonora, México, C.P. 84200  
TEL 6333383071

R.F.C. RUGH660815BX6

Régimen Fiscal: 612 - Personas Físicas con Actividades Empresariales  
y Profesionales

Lugar de Expedición: 84200

CFDI Versión 3.3

Tipo de Comprobante

I - Ingreso

Factura

CO - 6213

Fecha y Hora de Emisión

29/9/2022 15:07:05

## Datos del Cliente:

Nombre: GOBIERNO DEL ESTADO DE SONORA

R.F.C.: GES790913CTO

Domicilio: COMONFORT Y DR. PALIZA No. S/N, CENTENARIO, C.P. 83260, HERMOSILLO, SONORA, México

Fecha y Hora de Certificación

Septiembre 29 2022 - 17:07:07

Uso del CFDI

G03 - Gastos en general

Forma de Pago 04 - Tarjeta de crédito

Método de pago

PUE - Pago en una sola  
exhibición

Moneda

MXN - Peso Mexicano

Clave SAT	Unidad Clave SAT	Cant.	Concepto / Descripción	Valor Unitario	Base	Tipo Impuestos	Tipo Factor	Tasa/ Cuota	Importe Imp/Ret	Importe
90101501	SERVICIO- E48	1.00	COMSUMOS VARIOS	\$722.22	722.22	002IVA	Tasa	0.080000	57.78	\$722.22

## Importe con letra:

SETECIENTOS OCHENTA PESOS 00/100 M.N.

Subtotal

\$722.22

Impuestos Traslados

\$57.78

Total

\$780.00

Serie del Certificado del emisor 00001000000509629778

Folio fiscal 69837DAA-911C-4B74-92E6-022AC24D70D4

No. de Serie del Certificado del SAT 00001000000505142236

## Sello Digital del CFDI

AjPPrYtPvRvub41DpTn+1nUG5PJrgJc24ovKm10YPM5Xh7JFYTGXMSMbWysKxtMZbXjh57pgZlmbdnu9GUtr  
UNiswABUKI43vUaQ0csOdutzwlykGx/Ne3ER7nJPBIMXgQFM3rJEVQrG2uMj/r31vAtYrek1yuB0ldiwQEn6j  
3Bp6jYy8jhQL5K8o5R2fNYSQXcrXACVgUgfcDLW5AK8cCNoNSQGBelss9lJrPchnNZPPNRD/XILtBdsDAr/Zg  
qCSNysSPJyOyCmnGrEXPkEI3leXmBKX20cgxBa4vIEA54C2oNBcXfAZVoXo4isGJtDCWmjaWtfEBxHdKIA==

## Sello del SAT

MQwFX9Y4rRcdsBaYv45T8TmUld4uBiwOo7lqtdWfMoxabN8fsMNNQuxX/t4IRWJIAN+AsAN6q2x9zL8  
Smk04lukSDZkNuWxHbrDE8yU+Yekd/DaP49uQ4onHANymt4a2AbuL0Lx7TCveCkaWvx9v3hAAQO7J8JR  
9v7aUIBg1qgJ6fxARRGetu11W8ctNzyAwsqRp9W4bw76yWdSX/YDC/vKIVRogGJ/nb6XFyAak+8QOo5w  
/6YU0EbOfezrZJh45fAmht1DEQJ1dIYKuwp4ide3V+L0m6/gfcyAsjhUxepgZOlxvFwBjfmMyKp+HJGa  
/PKpFfwmt0Bm9s8SOL8zw==

## Cadena original del complemento de certificación digital del SAT

||1.1|69837DAA-911C-4B74-92E6-022AC24D70D4|2022-09-29T17:07:07|MAS0810247C0|AjP  
rYtPvRvub41DpTn+1nUG5PJrgJc24ovKm10YPM5Xh7JFYTGXMSMbWysKxtMZbXjh57pgZlmbdnu9GU  
trUNiswABUKI43vUaQ0csOdutzwlykGx/Ne3ER7nJPBIMXgQFM3rJEVQrG2uMj/r31vAtYrek1yuB0l  
diwQEn6j3Bp6jYy8jhQL5K8o5R2fNYSQXcrXACVgUgfcDLW5AK8cCNoNSQGBelss9lJrPchnNZPPNRD  
/XILtBdsDAr/ZgqCSNysSPJyOyCmnGrEXPkEI3leXmBKX20cgxBa4vIEA54C2oNBcXfAZVoXo4isGJ  
tDCWmjaWtfEBxHdKIA=||00001000000505142236||



## CFDI Relacionado:

Tipo Relación:	CFDI Relacionado:
-	

Este documento es una representación impresa de un CFDI



```

<?xml version="1.0" encoding="UTF-8"?>
<cfdi:Comprobante LugarExpedicion="84200" MetodoPago="PUE" TipoDeComprobante="I" Total="780.00" Moneda="MXN" SubTotal="722.22"
Certificado="MIIF8TCCA9mgAwIBAgIUMDAwMDEwMDAwMDA1MDk2Mjk3NzgwdQYJKoZIhvcNAQELBQAwggGEMSAwHgYDVQQDDbBVVRPUkIEQ
NoCertificado="00001000000509629778" FormaPago="04"
Sello="AjJPrYtiPrvzub41DpTn+1nUG5PJJrgJc24ovKm10YPM5Xh7JFYTGXMSMbWysKxtMZbXJh57pgzImbdnu9GUtrUNlswABUKJ43vUaQ0csOdufzwlykGx/
Fecha="2022-09-29T15:07:05" Folio="6213" Serie="CO" Version="3.3" xsi:schemaLocation="http://www.sat.gob.mx/cfd/3
http://www.sat.gob.mx/sitio_internet/cfd/3/cfdv33.xsd" xmlns:xsi="http://www.w3.org/2001/XMLSchema-instance" xmlns:cfdi="http://www.sat.gob.mx/cfd/3">
  <cfdi:Emisor Nombre="HECTOR DAVID RUVALCABA GASTELUM" Rfc="RUGH660815BX6" RegimenFiscal="612"/>
  <cfdi:Receptor Nombre="GOBIERNO DEL ESTADO DE SONORA" Rfc="GES790913CT0" UsoCFDI="G03"/>
  <cfdi:Conceptos>
    <cfdi:Concepto Importe="722.22" ValorUnitario="722.22" Descripcion="CONSUMOS VARIOS" NoIdentificacion="SER001" Unidad="SERVICIO"
      Cantidad="1.00" ClaveUnidad="E48" ClaveProdServ="90101501">
      <cfdi:Impuestos>
        <cfdi:Traslados>
          <cfdi:Traslado Importe="57.78" TasaOCuota="0.080000" TipoFactor="Tasa" Impuesto="002" Base="722.22"/>
        </cfdi:Traslados>
      </cfdi:Impuestos>
    </cfdi:Concepto>
  </cfdi:Conceptos>
  <cfdi:Impuestos TotalImpuestosTrasladados="57.78">
    <cfdi:Traslados>
      <cfdi:Traslado Importe="57.78" TasaOCuota="0.080000" TipoFactor="Tasa" Impuesto="002"/>
    </cfdi:Traslados>
  </cfdi:Impuestos>
  <cfdi:Complemento>
    <tfd:TimbreFiscalDigital Version="1.1" xsi:schemaLocation="http://www.sat.gob.mx/TimbreFiscalDigital
      http://www.sat.gob.mx/sitio_internet/cfd/TimbreFiscalDigital/TimbreFiscalDigitalv11.xsd" xmlns:xsi="http://www.w3.org/2001/XMLSchema-
      instance"
      SelloSAT="MQwFX9Y4rRedsBaYv45T8TmUId4uBiwOo7JqtdWfMoxabN8fsMNNQuXt4IRWJIAN+AsAN6q2xF9zL8Smko4IukSDZkNuwHxbrDI
      NoCertificadoSAT="00001000000505142236"
      SelloCFD="AjJPrYtiPrvzub41DpTn+1nUG5PJJrgJc24ovKm10YPM5Xh7JFYTGXMSMbWysKxtMZbXJh57pgzImbdnu9GUtrUNlswABUKJ43vUaC
      RfcProvCertif="MAS0810247C0" FechaTimbrado="2022-09-29T17:07:07" UUID="69837DAA-911C-4B74-92E6-022AC24D70D4"
      xmlns:tfd="http://www.sat.gob.mx/TimbreFiscalDigital"/>
  </cfdi:Complemento>
</cfdi:Comprobante>

```

## Verificación de comprobantes fiscales digitales por internet

RFC del emisor	Nombre o razón social del emisor	RFC del receptor	Nombre o razón social del receptor
RUGH660815BX6	HECTOR DAVID RUVALCABA GASTELUM	GES790913CT0	GOBIERNO DEL ESTADO DE SONORA
Folio fiscal	Fecha de expedición	Fecha certificación SAT	PAC que certificó
69837DAA-911C-4B74-92E6-022AC24D70D4	2022-09-29T15:07:05	2022-09-29T17:07:07	MAS0810247C0
Total del CFDI	Efecto del comprobante	Estado CFDI	Estatus de cancelación
\$780.00	Ingreso	Vigente	Cancelable sin aceptación

Imprimir





Steak House Bar

# AGUSTIN JAIME DURAZO MORENO

CALLE 10 Y 11 AVENIDA 20 No. SN No. Int LOCAL 1,  
COL. NUEVA ESPERANZA,  
AGUA PRIETA, SONORA, México, C.P. 84200  
TEL. 6333380959

R.F.C. DUMA871103RP5

Régimen Fiscal: 612 - Personas Físicas con  
Actividades Empresariales y Profesionales  
Lugar de Expedición: 84200

CFDI Versión 3.3

Tipo de Comprobante

I - Ingreso

Factura

**FCO - 6974**

Fecha y Hora de Emisión

30/9/2022 16:00:44

## Datos del Cliente:

Nombre: GOBIERNO DEL ESTADO DE SONORA

R.F.C.: GES790913CTO

Domicilio: COMONFORT Y DR. PALIZA No. SN, CENTENARIO, C.P. 83260, HERMOSILLO, SONORA, MEXICO

## Fecha y Hora de Certificación

Septiembre 30 2022 - 18:00:47

Uso del CFDI

G03 - Gastos en general

Forma de Pago 28 - Tarjeta de débito

Método de pago

PUE - Pago en una sola  
exhibición

Moneda

MXN - 1.0000

Clave SAT	Unidad Clave SAT	Cant.	Concepto / Descripción	Valor Unitario	Tipo Impuestos	Tipo Factor	Tasa/ Cuota	Importe Imp/Ret	Importe
90101501	SERVICIO- E48	1.00	CONSUMO DE ALIMENTOS	\$657.41	002IVA	Tasa	0.080000	52.59	\$657.41

## Importe con letra:

SETECIENTOS DIEZ PESOS 00/100 M.N.

Subtotal \$657.41

Impuestos Trasladados \$52.59

Total \$710.00

Serie del Certificado del emisor 00001000000513602997

Folio fiscal 629F8034-C412-4C94-AF61-8C719B9E255E

No. de Serie del Certificado del SAT 00001000000505142236

## Sello Digital del CFDI

aQzO2ia6G02ZAf9HeA4hUwTUNqBAdpm7/ouul88j1BBJTqn3VK6pUcxilZKWTl/rPiZDdhMsSLIKqaQv5gyJ2  
oZa7zRQmgq20V3fDIzsu9ZyInzO64ZLDxGY/1G6WOEmWKM6arVzKakoUpAFAzITFJ3r+GBcCz2tfqxYz/acDg1  
SM2Xn71mKFIKuGOI/jgCQg/ieD4p+UJEf2W7gyQ585Mg1pzceqT70UBxG/jSrc/ZLuwrEb8+WqQyaxl1Rh0aA  
NqHx22mmMXjLrfrmeYsdyEf+KSoRev4v5552TVzpNzOIF2DKO2ydlmoswGjctvPpAujKYIJIY5LC6PPE4Y8Yw==

## Sello del SAT

EXgGyWgoEoXaAH2KOa+AO04Glnw04a+Wyl8wB9XlqRrkMCI4tIXYdCBni5IazcY77Rq0MYEuj2Cybuy  
Frj3uQ35KT78rkr7V9LYgWub3bW3rPMXEen0wrOCp29vXTcs54HRJRGLO35Fnwgd9d67pvpXakGFCjz  
/YeiOyv+zUxCKWIH0KI4BEISqYLB6YEc6RHcNha5oAYqrT+/RT2p/JosU61MciaYouYy69zVu44c+4v  
I46GIR58+7VYO1DAmyUMLi0YcTl2mqTG0A1hymb2gRr9a52QFhi5C2DZFrKqmcWkUoWLVVC+zBLPA  
gxb7twF3uyy+LFXbrmqSHQ==

## Cadena original del complemento de certificación digital del SAT

||1.1|629F8034-C412-4C94-AF61-8C719B9E255E|2022-09-30T18:00:47|MAS0810247C0|aQzO  
2ia6G02ZAf9HeA4hUwTUNqBAdpm7/ouul88j1BBJTqn3VK6pUcxilZKWTl/rPiZDdhMsSLIKqaQv5gy  
J2oZa7zRQmgq20V3fDIzsu9ZyInzO64ZLDxGY/1G6WOEmWKM6arVzKakoUpAFAzITFJ3r+GBcCz2tfqx  
Yz/acDg1SM2Xn71mKFIKuGOI/jgCQg/ieD4p+UJEf2W7gyQ585Mg1pzceqT70UBxG/jSrc/ZLuwrEb8  
+WqQyaxl1Rh0aANqHx22mmMXjLrfrmeYsdyEf+KSoRev4v5552TVzpNzOIF2DKO2ydlmoswGjctvPpAuj  
KYIJIY5LC6PPE4Y8Yw==|00001000000505142236|



## CFDI Relacionado:

Tipo Relación:	CFDI Relacionado:
-	

Este documento es una representación impresa de un CFDI

```

<?xml version="1.0" encoding="UTF-8"?>
<cfdi:Comprobante LugarExpedicion="84200" MetodoPago="PUE" TipoDeComprobante="I" Total="710.00" Moneda="MXN" SubTotal="657.41"
Certificado="MHIF/zCCA+egAwIBAgIUMDAwMDEwMDAwMDA1MTM2MDI5OTcwDQYJKoZIhvcNAQELBQAwggGEMSAwHgYDVQQDDdBVVVRPUkiEQ
NoCertificado="00001000000513602997" FormaPago="28"
Sello="aQzO2Ia6G02ZA9HeA4hUwTUNqBAdpm7/ouuI88j1BBJTqn3VK6pUexiIZKWTl/rPiZDdhMsSLIKqaqQvSgyJ2oZa7zRQmgqZ0V3fDIzsu9ZylNzO64ZL
Fecha="2022-09-30T16:00:44" Folio="6974" Serie="FCO" Version="3.3" xsi:schemaLocation="http://www.sat.gob.mx/cfd/3
http://www.sat.gob.mx/sitio_internet/cfd/3/cfdv33.xsd" xmlns:xsi="http://www.w3.org/2001/XMLSchema-instance" xmlns:cfdi="http://www.sat.gob.mx/cfd/3">
  <cfdi:Emisor Nombre="AGUSTIN JAIME DURAZO MORENO" Rfc="DUMA871103RP5" RegimenFiscal="612"/>
  <cfdi:Receptor Nombre="GOBIERNO DEL ESTADO DE SONORA" Rfc="GES790913CT0" UsoCFDI="G03"/>
  - <cfdi:Conceptos>
    - <cfdi:Concepto Importe="657.41" ValorUnitario="657.41" Descripcion="CONSUMO DE ALIMENTOS" Noldentificacion="1" Unidad="SERVICIO"
      Cantidad="1.00" ClaveUnidad="E48" ClaveProdServ="90101501">
        - <cfdi:Impuestos>
          - <cfdi:Traslados>
            <cfdi:Traslado Importe="52.59" TasaOCuota="0.080000" TipoFactor="Tasa" Impuesto="002" Base="657.41"/>
            </cfdi:Traslados>
          </cfdi:Impuestos>
        </cfdi:Concepto>
      </cfdi:Conceptos>
    - <cfdi:Impuestos TotalImpuestosTrasladados="52.59">
      - <cfdi:Traslados>
        <cfdi:Traslado Importe="52.59" TasaOCuota="0.080000" TipoFactor="Tasa" Impuesto="002"/>
        </cfdi:Traslados>
      </cfdi:Impuestos>
    - <cfdi:Complemento>
      <tfd:TimbreFiscalDigital Version="1.1" xsi:schemaLocation="http://www.sat.gob.mx/TimbreFiscalDigital
      http://www.sat.gob.mx/sitio_internet/cfd/TimbreFiscalDigital/TimbreFiscalDigitalv11.xsd" xmlns:xsi="http://www.w3.org/2001/XMLSchema-
      instance"
      SelloSAT="EXgGyWgoEoXaAH2KOa+AoO4Glnw04a+Wyl8wB9XIqRrkMCi4tiXYdCBni5IazeY77Rq0MYEujg2CybuyFrjJ3uQ3SKT7Brkr7V9LYg
      NoCertificadoSAT="00001000000505142236"
      SelloCFD="aQzO2Ia6G02ZA9HeA4hUwTUNqBAdpm7/ouuI88j1BBJTqn3VK6pUexiIZKWTl/rPiZDdhMsSLIKqaqQvSgyJ2oZa7zRQmgqZ0V3fDI
      RfcProvCertif="MAS0810247C0" FechaTimbrado="2022-09-30T18:00:47" UUID="629F8034-C412-4C94-AF61-8C719B9E255E"
      xmlns:tfd="http://www.sat.gob.mx/TimbreFiscalDigital"/>
    </cfdi:Complemento>
  </cfdi:Comprobante>

```



Verificación de comprobantes fiscales digitales por internet

RFC del emisor	Nombre o razón social del emisor	RFC del receptor	Nombre o razón social del receptor
DUMA871103RP5	AGUSTIN JAIME DURAZO MORENO	GES790913CT0	GOBIERNO DEL ESTADO DE SONORA
Folio fiscal	Fecha de expedición	Fecha certificación SAT	PAC que certificó
629F8034-C412-4C94-AF61-8C719B9E255E	2022-09-30T16:00:44	2022-09-30T18:00:47	MAS0810247C0
Total del CFDI	Efecto del comprobante	Estado CFDI	Estatus de cancelación
\$710.00	Ingreso	Vigente	Cancelable sin aceptación

Imprimir

## I - Factura - VERSIÓN 3.3

A 2425

No. de serie del CSD del emisor

00001000000504076983

Fecha y Hora de emisión

2022-09-30T10:12:47

Folio Fiscal

1B8B4804-40E3-11ED-A586-00155D014009

## Emisor

Lugar de expedición: 84200

RFC: GOOR681221325

Razón Social: ROSA HERLINDA GONZALEZ OSORIO

Regimen Fiscal: 621 - Incorporación Fiscal

Fecha y hora de  
certificación

No. de serie del CSD del SAT

Forma de Pago

2022-09-30T12:12:48

00001000000504587508

01 - Efectivo

## Receptor

RFC: GES790913CT0

Razón Social: GOBIERNO DEL ESTADO DE SONORA

Uso de CFDI: G03 - Gastos en general

Cantidad	Clave Unidad	Descripción	Valor Unitario	Importe
1.00	E48 - Unidad de servicio	Consumo de alimentos ClaveProdServ - 90101501 - Restaurantes No. ID: Impuestos: Traslados: 002 IVA Base - \$251.85 Tasa - 0.080000 Importe - \$20.15	251.85	251.85

TOTAL EN LETRA:

DOSCIENTOS SETENTA Y DOS PESOS 00/100 MXN

Subtotal

251.85 MXN

IVAT 0.080000

20.15 MXN

Total

272.00 MXN

Método de Pago: PUE - Pago en una sola exhibición

Condiciones de Pago:

## Cadena original del complemento de certificación digital del SAT

||1.1|1B8B4804-40E3-11ED-A586-00155D014009|2022-09-

30T12:12:48|TBN040609RKA|gHTNWkNqId/Q6szlR0yZBasTU6JCB31xYPobhUI07Q6dUew+J54pYLY8QJ0kRyUFtGVHYYHb08L7wyqwPKM2U9VIEmURy5Kjdf9DAy29IMQpTvsuvS5vdt6H/0IO1CcVmvNUIBVR7khxaKBDc/6K02ZNYhGfJLKzJ3QB+YBmCI7hd+JxEzgxE1302oEQFGy21eQOR70d5bn9LFG0XhB97cNZ/lqbdEBA0Z1Q3gHSn2tsK23YwVckOdA4sbdLMSlnpXyBYtEorvFw3mzUJ3d0g1Jdv84zEi1LR99enJhkLb2E70DjnzxGpi07rOPFLXjIXxnv0NdREcJJCfdg==|00001000000504587508||

## Sello digital del emisor

gHTNWkNqId/Q6szlR0yZBasTU6JCB31xYPobhUI07Q6dUew+J54pYLY8QJ0kRyUFtGVHYYHb08L7wyqwPKM2U9VIEmURy5Kjdf9DAy29IMQpTvsuvS5vdt6H/0IO1CcVmvNUIBVR7khxaKBDc/6K02ZNYhGfJLKzJ3QB+YBmCI7hd+JxEzgxE1302oEQFGy21eQOR70d5bn9LFG0XhB97cNZ/lqbdEBA0Z1Q3gHSn2tsK23YwVckOdA4sbdLMSlnpXyBYtEorvFw3mzUJ3d0g1Jdv84zEi1LR99enJhkLb2E70DjnzxGpi07rOPFLXjIXxnv0NdREcJJCfdg==

## Sello digital del SAT

ky4tPtf/xsGuJQeJvZfCce63tIggjMLavFUIrAbx0X8JR3S/1upPCxi6aRAIEh6zD/r/xHc8IGJAFaUvRSHyItD91F2ffark5MwEpIF+VfAIJUKMo7vDpWxQNYRje0ypCItIWJgArVva1c2Vxmfl/ssDHJhk5ZEEnFU6k/NDRVRXu/leBDXVW3I4wp3SkUj/eDoIjRDIkZC2C5oJPx/SRjy3j+wwUPKLNt63Z2jKfyZ2Q8TIAoVawUsh5tmfRNE+GUvziZUdClwYmbsEJLHAqkYzJb0hE+NG9zeGF6bFu23MG5IFXUKMyVJDPwg3FRi+qt5FHRxWZvFJMrc6UI2y1w==



Este documento es una representación impresa de un CFDI

Facture electrónicamente en <http://www.digifact.com.mx>

Página 1 de 1



```

<?xml version="1.0" encoding="UTF-8"?>
<cfdi:Comprobante
Sello="gHTNWkNqid/Q6szlR0yZBasTU6JCB31xYPobhU107Q6dUsw+J54pYLY8Qj0kfRyUfTGVHHYHb08L7wyqwPKM2U9VIEmURy5kjd9DAy29iMQpTvsuv!
LugarExpedicion="84200" Total="272.00" SubTotal="251.85" FormaPago="01" MetodoPago="PUE" TipoDeComprobante="I" Moneda="MXN"
Certificado="MIIF8DCCA9igAwIBAgIUMDAwMDEwMDAwMDA1MDQwNzY5ODMwDQYJKoZIhvcNAQELBQAwggGEMSAwHgYDVQQDDBdBVVRPUklE
NoCertificado="00001000000504076983" Fecha="2022-09-30T10:12:47" Folio="2425" Serie="A" xsi:schemaLocation="http://www.sat.gob.mx/cfd/3
http://www.sat.gob.mx/sitio_internet/cfd/3/cfdv33.xsd" xmlns:xsi="http://www.w3.org/2001/XMLSchema-instance" xmlns:cfdi="http://www.sat.gob.mx/cfd/3"
Version="3.3">
  <cfdi:Emisor RegimenFiscal="621" Nombre="ROSA HERLINDA GONZALEZ OSORIO" Rfc="GOOR681221325"/>
  <cfdi:Receptor Nombre="GOBIERNO DEL ESTADO DE SONORA" Rfc="GES790913CT0" UsoCFDI="G03"/>
  - <cfdi:Conceptos>
    - <cfdi:Concepto Importe="251.85" ValorUnitario="251.85" Descripcion="Consumo de alimentos" ClaveUnidad="E48" Cantidad="1.00"
      ClaveProdServ="90101501">
      - <cfdi:Impuestos>
        - <cfdi:Traslados>
          <cfdi:Traslado Importe="20.15" TasaOCuota="0.080000" TipoFactor="Tasa" Impuesto="002" Base="251.85"/>
        </cfdi:Traslados>
      </cfdi:Impuestos>
    </cfdi:Concepto>
  </cfdi:Conceptos>
  - <cfdi:Impuestos TotalImpuestosTrasladados="20.15">
    - <cfdi:Traslados>
      <cfdi:Traslado Importe="20.15" TasaOCuota="0.080000" TipoFactor="Tasa" Impuesto="002"/>
    </cfdi:Traslados>
  </cfdi:Impuestos>
  - <cfdi:Complemento>
    <tfd:TimbreFiscalDigital xsi:schemaLocation="http://www.sat.gob.mx/TimbreFiscalDigital
http://www.sat.gob.mx/sitio_internet/cfd/TimbreFiscalDigital/TimbreFiscalDigitalv11.xsd" xmlns:xsi="http://www.w3.org/2001/XMLSchema-
instance" Version="1.1"
SelloSAT="ky4tPtffxsGuJQeJvZfCce63tlgjjMLavFUlrAbx0X8jR3S/1upPCxi6sRAIEh6zD/r/xHe8IGjAfaUvrSHyItD91F2ffark5MwEpIf+VfAiJKMo7
NoCertificadoSAT="00001000000504587508"
SelloCFD="gHTNWkNqid/Q6szlR0yZBasTU6JCB31xYPobhU107Q6dUsw+J54pYLY8Qj0kfRyUfTGVHHYHb08L7wyqwPKM2U9VIEmURy5kjd9DAy29iMQpTvsuv!
RfcProvCertif="TBN040609RKA" FechaTimbrado="2022-09-30T12:12:48" UUID="1B8B4804-40E3-11ED-A586-00155D014009"
xmlns:tfd="http://www.sat.gob.mx/TimbreFiscalDigital"/>
  </cfdi:Complemento>
</cfdi:Comprobante>

```

**Verificación de comprobantes fiscales digitales por internet**

<b>RFC del emisor</b>	<b>Nombre o razón social del emisor</b>	<b>RFC del receptor</b>	<b>Nombre o razón social del receptor</b>
GOOR681221325	ROSA HERLINDA GONZALEZ OSORIO	GES790913CT0	GOBIERNO DEL ESTADO DE SONORA
<b>Folio fiscal</b>	<b>Fecha de expedición</b>	<b>Fecha certificación SAT</b>	<b>PAC que certificó</b>
1B8B4804-40E3-11ED-A586- 00155D014009	2022-09-30T10:12:47	2022-09- 30T12:12:48	TBN040609RKA
<b>Total del CFDI</b>	<b>Efecto del comprobante</b>	<b>Estado CFDI</b>	<b>Estatus de cancelación</b>
\$272.00	Ingreso	Vigente	Cancelable sin aceptación

[Imprimir](#)



**RESTAURANT ELBA S.A DE C.V.**

CALLE 5 DE MAYO 901-- COLONIA LA LOMA C.P. 84600

SANTA ANA, SONORA TEL. (641)32-41697

**R.F.C. REL900723Q60**

Moneda MXN Tipo de Comprobante I Ingreso

No de Serie del Certificado del CSD: 00001000000505574881 Fecha y Hora de Timbrado: 30/09/2022 21:00:57 RFCProvCertif PPD101129EA3

Folio Fiscal:B47338FE-615B-49B3-AF45-5CDB4237F0EC No. de Serie del Certificado del SAT:00001000000504204971

601 Regimen General De Ley Personas Morales

FACTURA	
Serie	A
Folio	447176
Fecha	30/sep./2022

RFC Receptor: GES790913CT0

Lugar de Expedición: 84600 Fecha y Hora de Emisión:30/09/2022 19:00:56

Nombre: GOBIERNO DEL ESTADO DE SONORA

Uso del CFDI: G03 Gastos en general

Clave Prod. o Servicio	No. de Identif.	Cant.	Clave Unidad	Unidad	Concepto	Precio Unitario	Importe
------------------------	-----------------	-------	--------------	--------	----------	-----------------	---------

90101501	0001	1.00	E48	SERVICIO	CONSUMO DE ALIMENTOS	396.55	396.55
----------	------	------	-----	----------	----------------------	--------	--------

Impuesto Traslado. Base:396.55 Impuesto:002 Tipo factor:Tasa Tasa o Cuota:0.160000 Importe:63.45

Forma de Pago: 04 Tarjeta de crédito

Medio de Pago: PUE Pago en una sola exhibición

Total con Letra: Cuatrocientos sesenta pesos con 00/100 MXN

SUBTOTAL	396.55
I.V.A. 16%	63.45
TOTAL	460.00

**Sello Digital del CFDI:**

HF50CsU8a+jcaEdHXE3TTX7ZY4UJxHFe5m8wmgh+Gi/BFudDwXoadh0WyomJQb0bfEie4oELs/DmoWCBOrYU/sCZ+6jvn5ySTvpl+2bHTLX8N92clmLWossLDDVUB01IIVO7Wz2ub3Ea22Kz8KJLMC/QhpPirUbB2zBD9fB1xfi4CIXYEeQ6FSrZb+Jy4d0eiB4JZ9JWb7J2VrWNpG2EVT6MYAyX3hy9spfsi+bb/VyihxjMGP0X2EXpCYFsyR/0Ow18B9BQFeXlra1Ftfj7GEvXrS cSEwumerLMFMgJkppQ+04wSbkL0tRe1T9X/e/ytlNxyxb2gSG8x6DVKxw==

**Sello del SAT:**

W6iGXXQMfH4/p+KQDZBXxAmiiGhOcbA2tB46FvEYSqTbjrxTjTvdXKJHfPaKaJ8POyr/aHuL2ip/gNpXgiSNb+zCQcySvzEx0gFt7V0eP9NKfer1ijKN/Ys2rWd8iGZm7iVBakDRh1F9xLRYAyICeFDxdXqZabgCKTbZszPX9Qazt4L51/peFttWUrcZjFJrWBXp0HWanuxlQZCDeSiKqQY13MliV87OZnHxubhoAVNi3hYQXey/GK+cJtouw8bGiwubR0mmb5X+kCPnXSV8vC/nFBI0L Ny8voAUJQJ5IQfmx2zGtz1Znu2sd5qbgjNPoh3Y6DjCWIF3z4LLt8Vw==

**Cadena Original:**

||3.3|B47338FE-615B-49B3-AF45-5CDB4237F0EC|2022-09-30T21:00:57|HF50CsU8a+jcaEdHXE3TTX7ZY4UJxHFe5m8wmgh+Gi/BFudDwXoadh0WyomJQb0bfEie4oELs/DmoWCBOrYU/sCZ+6jvn5ySTvpl+2bHTLX8N92clmLWossLDDVUB01IIVO7Wz2ub3Ea22Kz8KJLMC/QhpPirUbB2zBD9fB1xfi4CIXYEeQ6FSrZb+Jy4d0eiB4JZ9JWb7J2VrWNpG2EVT6MYAyX3hy9spfsi+bb/VyihxjMGP0X2EXpCYFsyR/0Ow18B9BQFeXlra1Ftfj7GEvXrScSEwumerLMFMgJkppQ+04wSbkL0tRe1T9X/e/ytlNxyxb2gSG8x6DVKxw==|00001000000504204971||

```

<?xml version="1.0" encoding="UTF-8"?>
<cfdi:Comprobante xsi:schemaLocation="http://www.sat.gob.mx/cfd/3 http://www.sat.gob.mx/sitio_internet/cfd/3/cfdv33.xsd" Version="3.3" Total="460.00"
TipoDeComprobante="I" TipoCambio="1" SubTotal="396.55" Serie="A"
Sello="HFs0CsU6a+jeaEdHXE3TTX7ZY4UJxHFe5m8wmgh+Gi/BFudDwXoadh0WyomJQb0bfEie4oELs/DmoWCBORyU/sCZ+6jvn5ySTvpl+2bHTLX8N92clmLV
NoCertificado="00001000000505574881" Moneda="MXN" MetodoPago="PUE" LugarExpedicion="84600" FormaPago="04" Folio="447176" Fecha="2022-09-
30T19:00:56" CondicionesDePago="Contado"
Certificado="MIIF9jCCA96gAwIBAgIUMDAwMDEwMDAwMDA1MDU1NzQ4ODEwDQYJKoZIhvcNAQELBQAwggGEMSAwHgYDVQQDDDBdBVVRPUklEQ
xmlns:xsi="http://www.w3.org/2001/XMLSchema-instance" xmlns:cfdi="http://www.sat.gob.mx/cfd/3">
  <cfdi:Emisor Rfc="REL900723Q60" RegimenFiscal="601" Nombre="RESTAURANT ELBA S.A DE C.V."/>
  <cfdi:Receptor Rfc="GES790913CT0" Nombre="GOBIERNO DEL ESTADO DE SONORA" UsoCFDI="G03"/>
  <cfdi:Conceptos>
    <cfdi:Concepto ValorUnitario="396.550000" Unidad="SERVICIO" NoIdentificacion="0001" Importe="396.55" Descripcion="CONSUMO DE ALIMENTOS"
    ClaveUnidad="E48" ClaveProdServ="90101501" Cantidad="1.00">
      <cfdi:Impuestos>
        <cfdi:Traslados>
          <cfdi:Traslado Importe="63.45" TipoFactor="Tasa" TasaOCuota="0.160000" Impuesto="002" Base="396.55"/>
        </cfdi:Traslados>
        <cfdi:Impuestos>
          <cfdi:Concepto>
            <cfdi:Conceptos>
              <cfdi:Impuestos TotalImpuestosTrasladados="63.45">
                <cfdi:Traslados>
                  <cfdi:Traslado Importe="63.45" TipoFactor="Tasa" TasaOCuota="0.160000" Impuesto="002"/>
                </cfdi:Traslados>
                <cfdi:Impuestos>
                  <cfdi:Complemento>
                    <tfd:TimbreFiscalDigital xsi:schemaLocation="http://www.sat.gob.mx/TimbreFiscalDigital
                    http://www.sat.gob.mx/sitio_internet/cfd/TimbreFiscalDigital/TimbreFiscalDigitalv11.xsd" Version="1.1"
                    xmlns:tfd="http://www.sat.gob.mx/TimbreFiscalDigital" UUID="B47338FE-615B-49B3-AF45-5CDB4237F0EC"
                    SelloSAT="W6IGXOQMFH4/p+KQDZBXxAiiGhOcbA2tB46FvEYSqTbjrxTjTvdXKJHFipAKaJ8POyr/aHuL2ip/gNpXgiSNb+zCQcySzvEx0gFt7\
                    SelloCFD="HFs0CsU6a+jeaEdHXE3TTX7ZY4UJxHFe5m8wmgh+Gi/BFudDwXoadh0WyomJQb0bfEie4oELs/DmoWCBORyU/sCZ+6jvn5ySTvpl+2b
                    RfcProvCertif="PPD101129EA3" NoCertificadoSAT="00001000000504204971" FechaTimbrado="2022-09-30T21:00:57"/>
                  </cfdi:Complemento>
                </cfdi:Comprobante>

```



### Verificación de comprobantes fiscales digitales por internet

RFC del emisor	Nombre o razón social del emisor	RFC del receptor	Nombre o razón social del receptor
REL900723Q60	RESTAURANT ELBA S.A DE C.V.	GES790913CT0	GOBIERNO DEL ESTADO DE SONORA
Folio fiscal	Fecha de expedición	Fecha certificación SAT	PAC que certificó
B47338FE-615B-49B3-AF45-5CDB4237F0EC	2022-09-30T19:00:56	2022-09-30T21:00:57	PPD101129EA3
Total del CFDI	Efecto del comprobante	Estado CFDI	Estatus de cancelación
\$460.00	Ingreso	Vigente	Cancelable sin aceptación

Imprimir



# HOTELERA DE AGUA PRIETA

CALLE PRIMERA AVENIDA 6 No. 599, COL. Centro,  
Agua Prieta, Sonora, México, C.P. 84200  
TEL 6333382168

R.F.C. HAP740326NB5

Régimen Fiscal: 601 - General de Ley Personas Morales  
Lugar de Expedición: 84200

CFDI Versión 3.3

Tipo de Comprobante

I - Ingreso

Factura

B - 8606

Fecha y Hora de Emisión

30/9/2022 10:09:52

## Datos del Cliente:

Nombre: GOBIERNO DEL ESTADO DE SONORA

R.F.C.: GES790913CTO

Domicilio: COMONFORT Y DR. PALIZA No. 5/N, CENTENARIO, C.P. 83260, Hermosillo, Sonora, México

## Fecha y Hora de Certificación

Septiembre 30 2022 - 12:09:55

Uso del CFDI

G03 - Gastos en general

Forma de Pago

28 - Tarjeta de débito

Método de pago

PUE - Pago en una sola exhibición

Moneda

MXN - Peso Mexicano

Clave SAT	Unidad Clave SAT	Cant.	Concepto / descripción	Valor Unitario	Base	Tipo Impuestos	Tipo Factor	Tasa/Cuota	Importe Imp/Ret	Importe
90111801	SERVICIO-E48	1.00	HABITACION SENCILLA	\$845.450	845.45	002IVA	Tasa	0.080000	67.64	\$845.45

Fecha Llegada	Fecha Salida	Cuarto / Folio
29 DE SEPTIEMBRE DEL 2022	30 DE SEPTIEMBRE DEL 2022	113

## Importe con letra:

NOVECIENTOS TREINTA PESOS 00/100 M.N.

Serie del Certificado del emisor 00001000000507988337

Folio fiscal 8FFC0BF5-F7B4-4B5D-AD6E-EB02B6F47E4C

No. de Serie del Certificado del SAT 00001000000505142236

Subtotal

\$845.45

I.S.H.

\$16.91

Impuestos Trasladados

\$67.64

Total

\$930.00

## Sello Digital del CFDI

dTzCj3IF8K914/4EvOw34UNMh5aWgsxGksKMhshxwYYRhUzXa8ARs8cNzXYnrtw00+VZwt/tOURvPThLZwZbc+eNDRzYt1+S8T7jaFCQ+wUz+ck7OUrNRyHYPhbuufwLG14TVpTUOibsgBOK1YHBK0F6i1yhAXh/9fNf+MxpmIQsMnluCxWwkh6Y5u6uiYBqGnMasXHodj+yEsvOvTTu0GIsfuaBBsNqaFWi1vyK452lqXQGwE7+IChwGY3gQYUliP/IAaMA6y2O1Pk3RMwiSICBHKgqDMKIArO+slpnUTfmeScd2AUNVoyjmJVvwwABotm9dQRABhYcb9FV/A==

## Sello del SAT

G/vjvGWE37GkuLQVwEvid8L4CH63YCD8MZaZ43oUsfteoiw0N/p9Zaf3mOf5RmW/xOLLOEnBvQMd5KJWvOh76hJ19YwCnleiqBNrcpz3mcdW/C3F9RIOWKKMoCZAXJTk0ICxPCmHbuGj1aBbUyKaADZ4Zvp+rdOzmT9FbqX+wbaPH7nHW4Whr0i23jb6gcF8jpGTj8j0snXXsqnqRHR5uusKSx6QB80rQ3F8YGOcHHjuxwuqg+RuEzYSpuyYyE8Vf60BG33/jRVHID60BErLkyVJJbi7zGBq407x/ssq8flr6Z5+LwU9rEM/QkfzvrwQzllNrtOt/uGz3gDevTaA==

## Cadena original del complemento de certificación digital del SAT

||1.1|8FFC0BF5-F7B4-4B5D-AD6E-EB02B6F47E4C|2022-09-30T12:09:55|MAS0810247C0|dTzCj3IF8K914/4EvOw34UNMh5aWgsxGksKMhshxwYYRhUzXa8ARs8cNzXYnrtw00+VZwt/tOURvPThLZwZbc+eNDRzYt1+S8T7jaFCQ+wUz+ck7OUrNRyHYPhbuufwLG14TVpTUOibsgBOK1YHBK0F6i1yhAXh/9fNf+MxpmIQsMnluCxWwkh6Y5u6uiYBqGnMasXHodj+yEsvOvTTu0GIsfuaBBsNqaFWi1vyK452lqXQGwE7+IChwGY3gQYUliP/IAaMA6y2O1Pk3RMwiSICBHKgqDMKIArO+slpnUTfmeScd2AUNVoyjmJVvwwABotm9dQRABhYcb9FV/A==|00001000000505142236||



## Información Adicional:

OBSERVACIONES:

## CFDI Relacionado:

Tipo Relación:	CFDI Relacionado:
-	

Este documento es una representación impresa de un CFDI



```

<?xml version="1.0" encoding="UTF-8"?>
<cfdi:Comprobante LugarExpedicion="84200" MetodoPago="PUE" TipoDeComprobante="I" Total="930.00" Moneda="MXN" SubTotal="845.45"
Certificado="MIIF/jCCA+agAwIBAgIUMDAwMDEwMDAwMDA1MDc5ODgzMzcwDQYJKoZIhvcNAQELBQAwggGEMSAwHgYDVQQDBdBVVRPUkIEQU
NoCertificado="00001000000507988337" FormaPago="28"
Sello="dTZcJ3IF8K914/4EvOw34UNMh5aWgsxGksKMhsshxwYYRhUzXa8ARs8cNzXYnrtw00+VZwt/tOURvPThLZwZbc+eN0RzYt1+S8T7jaFCQ+wUz+cK7iOI
Fecha="2022-09-30T10:09:52" Folio="8606" Serie="B" Version="3.3" xsi:schemaLocation="http://www.sat.gob.mx/cfd/3
http://www.sat.gob.mx/sitio_internet/cfd/3/cfdv33.xsd http://www.sat.gob.mx/implocal http://www.sat.gob.mx/sitio_internet/cfd/implocal/implocal.xsd"
xmlns:implocal="http://www.sat.gob.mx/implocal" xmlns:xsi="http://www.w3.org/2001/XMLSchema-instance" xmlns:cfdi="http://www.sat.gob.mx/cfd/3">
  <cfdi:Emisor Nombre="HOTELERA DE AGUA PRIETA" Rfc="HAP740326NB5" RegimenFiscal="601"/>
  <cfdi:Receptor Nombre="GOBIERNO DEL ESTADO DE SONORA" Rfc="GES790913CT0" UsoCFDI="G03"/>
  - <cfdi:Conceptos>
    - <cfdi:Concepto Importe="845.45" ValorUnitario="845.45" Descripcion="HABITACION SENCILLA" Noidentificacion="1" Unidad="SERVICIO"
      Cantidad="1.00" ClaveUnidad="E48" ClaveProdServ="90111801">
      - <cfdi:Impuestos>
        - <cfdi:Traslados>
          <cfdi:Traslado Importe="67.64" TasaOCuota="0.080000" TipoFactor="Tasa" Impuesto="002" Base="845.45"/>
        - <cfdi:Traslados>
        - <cfdi:Impuestos>
        - <cfdi:Concepto>
        - <cfdi:Conceptos>
      - <cfdi:Impuestos TotalImpuestosTrasladados="67.64">
        - <cfdi:Traslados>
          <cfdi:Traslado Importe="67.64" TasaOCuota="0.080000" TipoFactor="Tasa" Impuesto="002"/>
        - <cfdi:Traslados>
        - <cfdi:Impuestos>
      - <cfdi:Complemento>
        <tfd:TimbreFiscalDigital Version="1.1" xsi:schemaLocation="http://www.sat.gob.mx/TimbreFiscalDigital
http://www.sat.gob.mx/sitio_internet/cfd/TimbreFiscalDigital/TimbreFiscalDigitalv11.xsd" xmlns:xsi="http://www.w3.org/2001/XMLSchema-
instance"
SelloSAT="G/vjvGWE37GkuLQVwEvId8L4CH63YCDBMZaZ43oUstetoiw0N/p9ZAf3mOf5RmW/xOLLOEnBvQMd5KjWvOh76hJ19YwCnIeiqBN
NoCertificadoSAT="00001000000505142236"
SelloCFD="dTZcJ3IF8K914/4EvOw34UNMh5aWgsxGksKMhsshxwYYRhUzXa8ARs8cNzXYnrtw00+VZwt/tOURvPThLZwZbc+eN0RzYt1+S8T7jaI
RfcProvCertif="MAS0810247C0" FechaTimbrado="2022-09-30T12:09:55" UUID="8FFC0BF5-F7B4-4B5D-AD6E-EB02B6F47E4C"
xmlns:tfd="http://www.sat.gob.mx/TimbreFiscalDigital"/>
      - <implocal:ImpuestosLocales TotaldeTraslados="16.91" TotaldeRetenciones="0.00" version="1.0">
        <implocal:TrasladosLocales Importe="16.91" TasadeTraslado="2.00" ImplocTrasladado="I.S.H."/>
        <implocal:ImpuestosLocales>
      - <cfdi:Complemento>
    - <cfdi:Comprobante>

```

**Verificación de comprobantes fiscales digitales por internet**

RFC del emisor	Nombre o razón social del emisor	RFC del receptor	Nombre o razón social del receptor
HAP740326NB5	HOTELERA DE AGUA PRIETA	GES790913CT0	GOBIERNO DEL ESTADO DE SONORA
Folio fiscal	Fecha de expedición	Fecha certificación SAT	PAC que certificó
8FFC0BF5-F7B4-4B5D-AD6E-EB02B6F47E4C	2022-09-30T10:09:52	2022-09-30T12:09:55	MAS0810247C0
Total del CFDI	Efecto del comprobante	Estado CFDI	Estatus de cancelación
\$930.00	Ingreso	Vigente	Cancelable sin aceptación

[Imprimir](#)



This XML file does not appear to have any style information associated with it. The document tree is shown below.

```
<cfdi:Comprobante xmlns:cfdi="http://www.sat.gob.mx/cfd/4" xmlns:xsi="http://www.w3.org/2001/XMLSchema-instance"
xsi:schemaLocation="http://www.sat.gob.mx/cfd/4 http://www.sat.gob.mx/sitio_internet/cfd/4/cfdv40.xsd" Version="4.0" Serie="CB" Folio="54533"
Fecha="2022-09-30T19:26:58"
Sello="QILKiaKkNuHk0rDIN/szWbKBh0PJ3ur2fIJpgLAFhMx0ymvmgi0yk4vboE5cgf7jUioylw+qS2ixbeVjxCX6bw13jn4YEgq5q0woLeerR3ACCXQ46x5KUC9QZt5iqwN+C2cfeN276GfP00RrFC
NoCertificado="00001000000505615747"
Certificado="MITGGDCBACgAwIBAgIUMDAwMDEwMDAwMDA1MDU2MTU3NDcwDQYJKoZIhvcNAQELBQAwggEwR3ACCXQ46x5KUC9QZt5iqwN+C2cfeN276GfP00RrFC
SubTotal="141.52" Moneda="MXN" Total="148" TipoDeComprobante="I" FormaPago="04" MetodoPago="PUE" LugarExpedicion="84600" Exportacion="01">
  <cfdi:Emisor Rfc="ORC960227EP3" Nombre="OPERADORA RIO COLORADO" RegimenFiscal="601"/>
  <cfdi:Receptor Rfc="GES790913CT0" Nombre="GOBIERNO DEL ESTADO DE SONORA" UsoCFDI="G03" DomicilioFiscalReceptor="83260" RegimenFiscalReceptor="603"/>
  <cfdi:Conceptos>
    <cfdi:Concepto ClaveProdServ="50202309" ClaveUnidad="OZA" NoIdentificacion="10122" Cantidad="1" Descripcion="GATORADE FIERCE STRAWBERRY 280Z"
      ValorUnitario="40.5172" Importe="40.52" ObjetoImp="02">
      <cfdi:Impuestos>
        <cfdi:Traslados>
          <cfdi:Traslado Base="40.52" Impuesto="002" TipoFactor="Tasa" TasaOCuota="0.160000" Importe="6.48"/>
        </cfdi:Traslados>
      </cfdi:Impuestos>
    </cfdi:Concepto>
    <cfdi:Concepto ClaveProdServ="50101717" ClaveUnidad="GRM" NoIdentificacion="4955" Cantidad="1" Descripcion="ARIZONA NUTS NUEZ ARCOIRIS MIX 50GR"
      ValorUnitario="22" Importe="22" ObjetoImp="02">
      <cfdi:Impuestos>
        <cfdi:Traslados>
          <cfdi:Traslado Base="22" Impuesto="002" TipoFactor="Tasa" TasaOCuota="0.000000" Importe="0.00"/>
        </cfdi:Traslados>
      </cfdi:Impuestos>
    </cfdi:Concepto>
    <cfdi:Concepto ClaveProdServ="50192109" ClaveUnidad="OZ" NoIdentificacion="4546" Cantidad="1" Descripcion="FL LAYS BARBECUE 2 5/8OZ (74.4G/2.6
OZ)PREMIUM" ValorUnitario="47" Importe="47" ObjetoImp="02">
      <cfdi:Impuestos>
        <cfdi:Traslados>
          <cfdi:Traslado Base="47" Impuesto="002" TipoFactor="Tasa" TasaOCuota="0.000000" Importe="0.00"/>
        </cfdi:Traslados>
      </cfdi:Impuestos>
    </cfdi:Concepto>
    <cfdi:Concepto ClaveProdServ="50181900" ClaveUnidad="OZ" NoIdentificacion="5479" Cantidad="1" Descripcion="CLH BIG TEXAS CINNAMON ROLL 40Z"
      ValorUnitario="32" Importe="32" ObjetoImp="02">
      <cfdi:Impuestos>
        <cfdi:Traslados>
          <cfdi:Traslado Base="32" Impuesto="002" TipoFactor="Tasa" TasaOCuota="0.000000" Importe="0.00"/>
        </cfdi:Traslados>
      </cfdi:Impuestos>
    </cfdi:Concepto>
  </cfdi:Conceptos>
  <cfdi:Impuestos TotalImpuestosTrasladados="6.48">
    <cfdi:Traslados>
      <cfdi:Traslado Base="40.52" Impuesto="002" TipoFactor="Tasa" TasaOCuota="0.160000" Importe="6.48"/>
      <cfdi:Traslado Base="101.00" Impuesto="002" TipoFactor="Tasa" TasaOCuota="0.000000" Importe="0.00"/>
    </cfdi:Traslados>
  </cfdi:Impuestos>
  <cfdi:Complemento>
    <tfd:TimbreFiscalDigital xmlns:tfd="http://www.sat.gob.mx/TimbreFiscalDigital" xsi:schemaLocation="http://www.sat.gob.mx/TimbreFiscalDigital
http://www.sat.gob.mx/sitio_internet/cfd/TimbreFiscalDigital/TimbreFiscalDigitalv11.xsd" Version="1.1" UUID="9CA041F3-4648-410C-94AE-D1DFA362951D"
FechaTimbrado="2022-09-30T21:27:47" RfcProvCertif="IAD121214834"
SelloCFD="QILKiaKkNuHk0rDIN/szWbKBh0PJ3ur2fIJpgLAFhMx0ymvmgi0yk4vboE5cgf7jUioylw+qS2ixbeVjxCX6bw13jn4YEgq5q0woLeerR3ACCXQ46x5KUC9QZt5iqwN+C2cfeN276Gf
NoCertificadoSAT="00001000000504587441"
SelloSAT="cIosYrcyp6kJYhhQ8QyZy1SHWtGFEXcEc5e4BHWMDbQ70GqIBjVecqsIZjMLx9AgYCxNiif+ki3BRKY/Q/WASm7QJVuzcz6HbYICZiCs3fPKNG9lHt3R0um5RRReg8xw7Fm4x41EYRXd
</tfd:Complemento>
</cfdi:Comprobante>
```

**Verificación de comprobantes fiscales digitales por internet**

RFC del emisor	Nombre o razón social del emisor	RFC del receptor	Nombre o razón social del receptor
ORC960227EP3	OPERADORA RIO COLORADO	GES790913CT0	GOBIERNO DEL ESTADO DE SONORA
Folio fiscal	Fecha de expedición	Fecha certificación SAT	PAC que certificó
9CA041F3-4648-410C-94AE-D1DFA362951D	2022-09-30T19:26:58	2022-09-30T21:27:47	IAD121214B34
Total del CFDI	Efecto del comprobante	Estado CFDI	Estatus de cancelación
\$148.00	Ingreso	Vigente	Cancelable sin aceptación

[Imprimir](#)





CADENA COMERCIAL OXO, SA DE CV  
R.F.C. CCO8605231N4  
Régimen Fiscal: Opcional para Grupos de Sociedades

Lugar de Expedición  
CP:83380

Régimen Fiscal Receptor:

601

Domicilio Fiscal Receptor:

83260

Folio Fiscal:

1d8c4ebf-0620-412d-b8ce-19380e54dbc1

Número del serie CSD del SAT: 00001000000414211380

Número del serie CSD del emisor: 00001000000506505905

Factura: 388336339

Serie: MXL

I-INGRESO

Uso CFDI: G03 - Gastos en general

Exportación: 01

Fecha de emisión: 2022-10-05T13:14:33

Fecha de certificación: 2022-10-05T15:14:33

Facturado a: GOBIERNO DEL ESTADO DE SONORA

Dirección: COMONFORT Y DR PALIZA

Delegación/Municipio: HERMOSILLO

Colonia: CENTENARIO

RFC: GES790913CT0

Estado: SONORA

Cantidad	Clave ID	Artículo	Precio unitario	Impuesto	Objeto Impuesto	Importe
2.000000 EA	50202301	AGUA PURIFICADA ELECTROPURA 1,5 LT BOTE	11.95	0.00	02	23.90
1.000000 EA	50202309	ELECTROLIT UVA 625 ML	33.00	0.00	02	33.00
2.000000 EA	50192100	NATURES HEART GO NUTS 70GR	25.46	4.07	02	50.93

PUE-PAGO EN UNA SOLA EXHIBICIÓN

Forma de Pago

04

SUBTOTAL

107.83

TASA I.V.A 0%

0.00

TASA IEPS 8%

4.07

TOTAL MXN

111.90



Sello digital del CFDI

ZQFfVrR7p0f5WZexRdzweingP9VM5ku5x2TtVy7QdKKXQzqznLneOHJijkgY1OiB9Y0qtGRnICWAQ2m/Qley47j4Hc638/wkkyZFYpdOTewBWxTE+e2AGnLTdcetsm7scAjqIM1XGZ6X3/sAB4jkfPclFq9ddFbDeYGDHwWTIMCzx6V80ByuREVQMMwEIOTLwNb17RKG/cjaMyuAM/kbUbWF0eQVgmtPENIRm+KS5OVMk2wX6kLmGQ9UuRZ/yyxFaxb1YmZDQ105Z/ioln6M7C3gOU4ru+mYLE5Y9UI1OjI0+MdAzNUMHePC9N0rQa6v8BYQ/45DxifOMc4D2OmP0A==

Sello digital del SAT

PzK1WIOF2YNPhpGBaL/maDesRKZxf7Fx55uliFoDonr7ymhyqHkgqg1Z83xaNDDREjBGbotD0ec4/vs2Vmm7cwdCHsAfvkh+hM8BXniqGsXziLqFu+nSViY8USXTK80nRrmtNErS5tpMYraj85dUxo1pvmUOFcbU53O8LrSVDtne+q3ke/u29leNReKyklLuNpWZLTEocrmKsbQNLv+gC6mjvkyQdAFFkOqMBc5s/6L6+dLnclbTugiBykTmLjuS6AWna8LRcyVlbFMvAJVMt3CIEeb+cCdPYUIJcLZS1IC+YrCW71AXBK1k5PR0NbsCcDnSa9Jr2h+mUbXzIHyoQ==

Cadena Original

||1.1|1d8c4ebf-0620-412d-b8ce-19380e54dbc1|2022-10-05T15:14:33|SNF171020F3A|ZQFfVrR7p0f5WZexRdzweingP9VM5ku5x2TtVy7QdKKXQzqznLneOHJijkgY10iB9Y0qtGRnICWAQ2m/Qley47j4Hc638/wkkyZFYpdOTewBWxTE+e2AGnLTdcetsm7scAjqIM1XGZ6X3/sAB4jkfPclFq9ddFbDeYGDHwWTIMCzx6V80ByuREVQMMwEIOTLwNb17RKG/cjaMyuAM/kbUbWF0eQVgmtPENIRm+KS5OVMk2wX6kLmGQ9UuRZ/yyxFaxb1YmZDQ105Z/ioln6M7C3gOU4ru+mYLE5Y9UI1OjI0+MdAzNUMHePC9N0rQa6v8BYQ/45DxifOMc4D2OmP0A==|00001000000414211380||

\*Este documento es una representación impresa de un CFDI.



```

<?xml version="1.0" encoding="UTF-8"?>
<cfdi:Comprobante xmlns:cartaporte20="http://www.sat.gob.mx/CartaPorte20" xmlns:implocal="http://www.sat.gob.mx/implocal"
xmlns:pago20="http://www.sat.gob.mx/Pagos20" xmlns:xsi="http://www.w3.org/2001/XMLSchema-instance" xmlns:cfdi="http://www.sat.gob.mx/cfd/4"
xsi:schemaLocation="http://www.sat.gob.mx/cfd/4 http://www.sat.gob.mx/sitio_internet/cfd/4/cfdv40.xsd" LugarExpedicion="83380" MetodoPago="PUE"
Exportacion="01" TipoDeComprobante="I" Total="111.90" Moneda="MXN" SubTotal="107.83"
Certificado="MIIGCDCCA/CgAwIBAgIUMDAwMDEwMDAwMDA1MDY1MDU5MDUwDQYJKoZIhvcNAQELBQAwggGEMSAwHgYDVQQDDBdBVVRPUkl
NoCertificado="00001000000506505905" FormaPago="04"
Sello="ZQFFVrR7p0f5WZexRdzweingP9VM5ku5x2TtVy7QdKKXQzqnzLneOHJijkgv1OiB9Y0qtGRnICWAQ2m/Qley47j4Hc638/wkkyZFYpdOTewBWxTE+e2A
Fecha="2022-10-05T13:14:33" Folio="388336339" Serie="MXL" Version="4.0">
  <cfdi:Emisor RegimenFiscal="623" Nombre="CADENA COMERCIAL OXXO" Rfc="CCO8605231N4"/>
  <cfdi:Receptor Nombre="GOBIERNO DEL ESTADO DE SONORA" Rfc="GES790913CT0" UsoCFDI="G03" RegimenFiscalReceptor="601"
DomicilioFiscalReceptor="83260"/>
  <cfdi:Conceptos>
    <cfdi:Concepto ObjetoImp="02" Importe="23.90" ValorUnitario="11.95" Descripcion="AGUA PURIFICADA ELECTROPURA 1.5 LT BOTE" Unidad="EA"
ClaveUnidad="EA" Cantidad="2.000000" ClaveProdServ="50202301">
      <cfdi:Impuestos>
        <cfdi:Traslados>
          <cfdi:Traslado Importe="0.00" TasaOCuota="0.000000" TipoFactor="Tasa" Impuesto="002" Base="23.90"/>
        </cfdi:Traslados>
      </cfdi:Impuestos>
    </cfdi:Concepto>
    <cfdi:Concepto ObjetoImp="02" Importe="33.00" ValorUnitario="33.00" Descripcion="ELECTROLIT UVA 625 ML" Unidad="EA" ClaveUnidad="EA"
Cantidad="1.000000" ClaveProdServ="50202309">
      <cfdi:Impuestos>
        <cfdi:Traslados>
          <cfdi:Traslado Importe="0.00" TasaOCuota="0.000000" TipoFactor="Tasa" Impuesto="002" Base="33.00"/>
        </cfdi:Traslados>
      </cfdi:Impuestos>
    </cfdi:Concepto>
    <cfdi:Concepto ObjetoImp="02" Importe="50.93" ValorUnitario="25.46" Descripcion="NATURES HEART GO NUTS 70GR" Unidad="EA"
ClaveUnidad="EA" Cantidad="2.000000" ClaveProdServ="50192100">
      <cfdi:Impuestos>
        <cfdi:Traslados>
          <cfdi:Traslado Importe="4.07" TasaOCuota="0.080000" TipoFactor="Tasa" Impuesto="003" Base="50.93"/>
          <cfdi:Traslado Importe="0.00" TasaOCuota="0.000000" TipoFactor="Tasa" Impuesto="002" Base="55.00"/>
        </cfdi:Traslados>
      </cfdi:Impuestos>
    </cfdi:Concepto>
  </cfdi:Conceptos>
  <cfdi:Impuestos TotalImpuestosTrasladados="4.07">
    <cfdi:Traslados>
      <cfdi:Traslado Importe="4.07" TasaOCuota="0.080000" TipoFactor="Tasa" Impuesto="003" Base="50.93"/>
      <cfdi:Traslado Importe="0.00" TasaOCuota="0.000000" TipoFactor="Tasa" Impuesto="002" Base="111.90"/>
    </cfdi:Traslados>
  </cfdi:Impuestos>
  <cfdi:Complemento>
    <tfd:TimbreFiscalDigital xsi:schemaLocation="http://www.sat.gob.mx/TimbreFiscalDigital
http://www.sat.gob.mx/sitio_internet/cfd/TimbreFiscalDigital/TimbreFiscalDigitalv11.xsd" Version="1.1"
SelloSAT="PzK1WIOF2YNPhpGBaL/maDesRKZxf7Fx55uliFoDOnr7ymhyqHkgqglZ83xaNDDREjBGbotD0ec4/vs2Vm m7c wdCHsAfvkh+hM8BXn
NoCertificadoSAT="00001000000414211380"
SelloCFD="ZQFFVrR7p0f5WZexRdzweingP9VM5ku5x2TtVy7QdKKXQzqnzLneOHJijkgv1OiB9Y0qtGRnICWAQ2m/Qley47j4Hc638/wkkyZFYpdC
FechaTimbrado="2022-10-05T15:14:33" RfcProvCertif="SNF171020F3A" UUID="1d8c4ebf-0620-412d-b8ce-19380e54dbel"
xmlns:tfd="http://www.sat.gob.mx/TimbreFiscalDigital"/>
  </cfdi:Complemento>
  <cfdi:Addenda>
    <ns:diverza xmlns:ns="http://www.diverza.com/ns/addenda/diverza/1" version="1.1">
      <ns:generales tipoDocumento="Factura"/>
      <ns:clavesDescripcion c_UsoCFDI="Gastos en general" c_RegimenFiscal="Opcional para Grupos de Sociedades" c_MetodoPago="PAGO EN UNA
SOLA EXHIBICIÓN" c_TipoDeComprobante="Ingreso"/>
      <ns:receptor>
        <ns:domicilioFiscalR pais="México" estado="SONORA" municipio="HERMOSILLO" ciudad="HERMOSILLO" colonia="CENTENARIO"
calle="COMONFORT Y DR PALIZA"/>
      </ns:receptor>
    </ns:diverza>
  </cfdi:Addenda>
</cfdi:Comprobante>

```



Verificación de comprobantes fiscales digitales por internet

RFC del emisor	Nombre o razón social del emisor	RFC del receptor	Nombre o razón social del receptor
CCO8605231N4	CADENA COMERCIAL OXXO	GES790913CT0	GOBIERNO DEL ESTADO DE SONORA
Folio fiscal	Fecha de expedición	Fecha certificación SAT	PAC que certificó
1D8C4EBF-0620-412D-B8CE-19380E54DBC1	2022-10-05T13:14:33	2022-10-05T15:14:33	SNF171020F3A
Total del CFDI	Efecto del comprobante	Estado CFDI	Estatus de cancelación
\$111.90	Ingreso	Vigente	Cancelable sin aceptación

Imprimir



# 2x



Cadena Comercial Oxxo, S.A. de C.V. (CCO-860523-IN4)

**OASIS HMO**

Edison Nte. Numero 1235 Colonia talleres Monterrey, Nuevo  
Leon C.P. 64480

Regimen de Opcional para Grupos de Sociedades

ESRUIM8312080	1	29/09/2022	09:20
AGUA EPURA1.5 LT	1		18.50
181184 1 2 x \$ Agua Pur	-1		-6.55
AGUA EPURA1.5 LT	1		18.50
181184 1 2 x \$ Agua Pur	-1		-6.55
60 NUTS 70GR	1		32.50
181174 1 2 x \$ Natures	-1		-5.00
60 NUTS 70GR	1		32.50
181174 1 2 x \$ Natures	-1		-5.00
ELECTROLIT UVA 625ML	1		33.00
Fol_Vta:238812		Total:	\$ 111.90
ID=10MXL50H0A1		IVA INCLUIDO:	\$ 0.00

\*\*\* AHORRO: \$23.10 \*\*\*

CTENTO ONCE PESOS 90/100 M.N.

Pago Electrónico: 111.90

**BBVA BANCOMER**

Emisor: SANTANDER CONSUMO  
VENTA

Para  
S.A.P.  
las ins  
Vigenc  
dispon  
de ver

AFILIACION 6440580  
TARJETA \*\*\*\*\*4717 VENCE /  
CREDITO  
AUT: 012192

TOTAL M.N. \$ 111.90  
D81

AUTORIZADO MEDIANTE FIRMA ELECTRONICA

ARQC: ARQC: D9AFB57F0313A4A6  
AID: AID: A0000000041010

Pago: \$ 111.90 Cambio: \$ 0.00

MUCHAS GRACIAS POR SU COMPRA  
PAGO EN UNA SOLA EXHIBICION  
LUGAR DE EXPEDICION: CARBO, SONORA  
CARRET. INTERNACIONAL KM 68 CARBO, CARBO  
SONORA C.P. 83380

email: atencionaclientes@oxxo.com  
Teléfono sin costo 81 83 20 20 20

¡Tenemos un lugar para ti!

Administrando o trabajando en OXXO,  
La Cadena de Tiendas de Proximidad  
más grande de Latinoamérica.

Acércate a un colaborador de tienda o búscanos en  
redes sociales como "OXXO Reclutamiento"  
para iniciar tu proceso. Aplican restricciones.  
Consulta nuestro aviso de privacidad  
en <https://www.oxxo.com/>



COMPROMISO  
Ley para Regu

omociones. Suje  
ueden variar en p

